



習志野商工会議所報

商工習志野

6

Vol.459

2025

NARASHINO CHAMBER OF COMMERCE & INDUSTRY



仕事の 現場 Part 80

林檎の木 andR(本大久保)

展示期間だけ開くギャラリー&カフェ。
毎回違う料理と作家の作品が楽しめます。

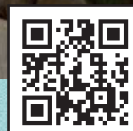

開催 行政書士相談会

事業などの各種申請の文書作成や手続き、相続などの暮らしに関わる事のご相談をお受けします。どなたでも無料で相談を受けることができますのでお気軽にお問合せ、お申込みください。

日時 6月20日(金)、7月18日(金)、9月19日(金)
13時～16時(※1件あたり約30分)

場所 習志野商工会議所 **費用** 無料

相談員 千葉県行政書士会葛南支部所属 行政書士

内容 会社・NPO法人等の設立、お店や事業を始めるための手続き、会社法務・運営など

申込 事前にお電話にてお申込みください
※空きがあれば当日申込みも可

問合せ 中小企業支援室

(※詳細は、同封のチラシをご参照ください)

開催 地域・街づくり委員会主催 「2025年大阪・関西万博視察」開催

地域・街づくり委員会(金子正 委員長)では、日本で最初に開催された大阪万博(1970年)、2005年の愛・地球博(愛知県)に続き20年ぶりに開催される「大阪・関西万博」への視察を実施します。160を超える国や地域が展開する最新のテクノロジーや未来に向けた多様なライフスタイル等を体験できる機会です。ぜひ多くの方のご参加をお待ちしています。

日時 7月11日(金)～12日(土)

費用 約67,000円/人 **定員** 20名

問合せ 経営室

(※詳細は、同封のチラシをご参照ください)



開催 工業部会主催 「マレーシア製造業視察」開催

工業部会(小出明治 部会長)では、6年ぶりに海外視察

事業を実施いたします。今回は堅調な経済成長が続けている「マレーシア」を訪問し、現地の働き方や住環境、宗教、食文化、伝統、国民性などを実際に体験することで、今後の経営や業務運営に活かすことを目的としています。この機会にぜひご参加ください。

日時 10月5日(日)～9日(木)

費用 275,000円/人 **定員** 20名

問合せ 中小企業支援室

(※詳細は、同封のチラシをご参照ください)

開催 工業部会主催 「機械要素技術展視察」開催

工業部会では、ものづくりの最前線が一堂に会いする、「機械要素技術展」への視察を実施します。

軸受、ねじ、ばね、金属・樹脂加工など幅広い分野の最新技術や製品が展示され、出展企業との直接商談も可能です。製品開発のヒントや、新たな取引先との出会いを得られる絶好の機会です。皆さまのご参加をお待ちしております。

日時 7月10日(木)

費用 7,000円(交流会参加者のみ)

定員 15名

問合せ 中小企業支援室

(※詳細は、同封のチラシをご参照ください)

報告 令和7年度 「青年部・女性会通常総会」を開催

■青年部

5月15日(木)、令和7年度青年部通常総会が開催され、全3議案が可決承認されました。(出席22名)

【議案】

第1号 令和6年度事業報告(案)の承認について

第2号 令和6年度収支決算(案)の承認について

第3号 令和7年度収支予算補正(案)の承認について

通常総会終了後には、来賓および青年部OBの皆様(計21名)にご参加いただき、懇親を深めることができました。

■女性会

5月19日(月)、令和7年度女性会通常総会が開催され、全5議案が可決承認されました。(出席12名)

【議案】

- 第1号 令和6年度事業報告(案)の承認について
- 第2号 令和6年度収支決算報告(案)の承認について
(監査結果報告)
- 第3号 令和7年度事業計画(案)の決定について
- 第4号 令和7年度収支予算(案)の決定について
- 第5号 役員改選及び委員会組織について

📄報告

「第143回常議員会」を開催

5月23日(金)、第143回常議員会が開催され、全6議案が可決承認されました。
(出席21名)



【議案】

- 第1号 第77回通常議員総会提出議案について
- 第2号 第15期役員議員改選日程について
- 第3号 2号議員の部会割当について
- 第4号 習志野商工会議所育児・介護休業等に関する規則の一部を改正する規則の制定について
- 第5号 常議員の選任について
- 第6号 会員加入について

📄報告 「ならしの創業プレセミナー」を開催

当所では、習志野市より業務委託を受け、創業・起業支援事業の一環として、5月16日(金)に「ならしの創業プレセミナー」を開催しました。
(参加者19名)



本セミナーでは、講師の中小企業診断士より、「創業とは何か」という基本的な概念から開業に向けた心構えや準備のポイント、創業時に直面しやすい課題や支援事例の紹介、自己分析の手法、さらに事業計画書の重要性などが伝えられました。

セミナー終了後には、学生や社会人など創業・起業を目指す参加者から、「創業のイメージが明確になった」「事業計画書の考え方が理解できた」といった声が寄せられ、大変好評をいただきました。

今後も、多様なセミナーや相談機会を通して、起業を目指す方々を支援してまいります。

📄お知らせ

源泉税納付期限について

源泉所得税の納期の特例承認を受けている事業所については、従業員・法人役員・青色専従者等から預かった半年(1月～6月)分の源泉所得税の納付期限は7月10日(木)までとなります。

なお、納付する税額がない場合でも、給与等の報告は必要となりますのでご注意ください。

当所では源泉所得税納付相談を随時行っております。ご希望される方は事前連絡の上、必要書類をご持参ください。

【必要書類】

- ①令和7年1月～6月までの給与支払額(賞与を含む)
- ②令和7年1月～6月までの源泉徴収簿
- ③給与所得・退職所得等の所得税徴収高計算書(納付書)
- ④令和6年7月～令和6年12月分の納付書の控え

問合せ 中小企業支援室

📄お知らせ

職務・執行者変更のお知らせ

3号議員 (常議員)

(株)日立産機システム習志野事業所
所長 石田 文昭 氏



代表者変更により、
所長 鈴木 利文 氏



鈴木利文 所長

気軽に借りることのできる会場をお探しではないですか？

習志野商工会議所 貸会議室のご案内

▶ 必要な時にご利用できる場所があります！

当所では、会員や一般の皆様がご利用できる会議室をご用意しています。多くの方々にご利用いただいております、その利用目的も、会議や研修・面接・サークル活動など、多岐にわたります。JR津田沼駅と京成津田沼駅から徒歩10分とアクセスも非常に良く、駐車場も完備しています。

なお、習志野商工会議所会員の方は会員割引料金でご利用いただけます。近隣で会場をお探しの方は、お気軽にご相談ください。



会議室案内



研修室

【定員】10名
【面積】34㎡

利用例

少人数での打合せ、
面接会場、サークル活動 ほか



特別会議室

【定員】22名
【面積】62㎡

利用例

会議、商談 ほか



大会議室(ABC)

【定員】110名
【面積】177㎡

利用例

サークル活動から企業の研修、パーティー会場 など
※大会議室は、会議室ABと会議室Cをパーティションで間切りができます



大会議室(AB)

【定員】50名
【面積】127㎡

大会議室(C)

【定員】25名
【面積】50㎡

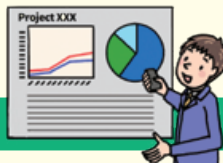

会議室使用料金

		午前(9時～12時)	午後(13時～17時)	夜間(18時～22時)
大会議室(ABC)	平日	21,600円	28,800円	38,700円
	休日	29,000円	38,700円	38,700円
研修室	平日	3,600円	4,800円	14,500円
	休日	10,800円	14,500円	14,500円
特別会議室	平日	18,100円	24,200円	33,800円
	休日	25,400円	33,800円	33,800円

※備品：プロジェクター、放送設備、白板等のレンタルができます(有料)。

※貸出時間：午前9時～午後10時 ※休館日：年末年始・お盆(8/13～8/15)

※夜間・休日料金には警備代が含まれます。

用途に合わせて多様な使い方が可能です。

詳細は、習志野商工会議所ホームページでご確認ください。

(<http://www.narashino-cci.or.jp/yoyaku01.html>)

問合せ 習志野商工会議所 経営室 TEL: 047 (452) 6700



商工会議所 LOBO(早期景気観測) 2025年4月調査結果

日本商工会議所が、毎月ヒアリングを実施している「商工会議所 LOBO(早期景気観測)調査」より、2025年4月の業況及びコスト増加分の価格転嫁の動向についての調査結果(全国338商工会議所の協力により、約2,700企業を対象に実施)を紹介します。

コスト増加分の価格転嫁の動向

業況DIは、消費マインド低迷等が足かせでほぼ横ばいも、先行きは、トランプ関税への懸念から慎重な見方

- 全産業合計の業況DIは、▲18.5(前月比+0.7ポイント)
- サービス業は歓送迎会需要や観光需要により、ハレの日関係の利用が増えた飲食店が押し上げ、改善した。製造業は、サービス業からの引き合い増加で、消費マインドの低迷が足かせとなり、ほぼ横ばいとなった。建設業は資材価格や労務費の高騰で悪化し、卸売業は建設業からの引き合い減少やガソリン価格の高騰で悪化した。
- 新年度需要や観光需要は好調なもの、人手不足が継続しているほか、ガソリン価格やコメ価格をはじめとしたコストが増加している。今後への不安感から消費マインドが低迷しており、中小企業の業況はほぼ横ばいにとどまった。
- 先行き見通しDIは、▲19.8(今月比▲1.3ポイント)
- 好調に推移するインバウンド需要のほか、大型連休への期待もある一方、今年は連休の日並びが悪いことから例年ほどの恩恵は受けられないのではないかという声も聞かれた。コスト増や人手不足といった経営課題も山積している。
- また、トランプ関税が今後の日本経済に与える影響を懸念する声が多数聞かれ、今後の動向の不透明さから先行きは慎重な見方となっている。

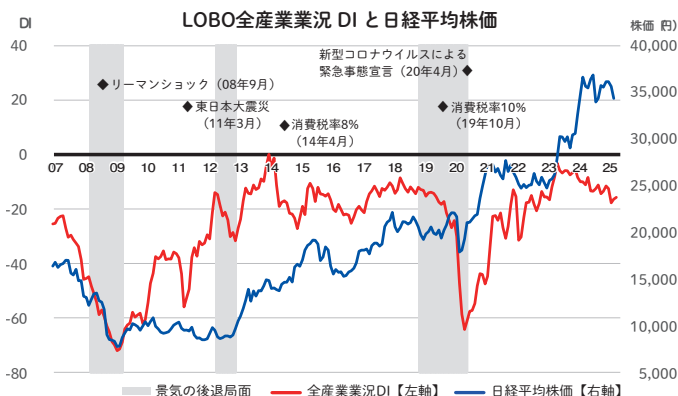

業況DI(※DI=「好転」の回答割合-「悪化」の回答割合)

	2024年	2024年		2025年				先行き見通し
	4月	11月	12月	1月	2月	3月	4月	5~7月
全産業	▲14.0	▲16.3	▲14.4	▲15.4	▲20.5	▲19.2	▲18.5	▲19.8
建設	▲16.5	▲12.6	▲11.3	▲10.6	▲16.7	▲15.6	▲17.7	▲19.8
製造	▲21.7	▲20.4	▲21.4	▲20.7	▲25.0	▲24.7	▲23.0	▲21.4
卸売	▲16.6	▲19.0	▲17.5	▲17.2	▲19.5	▲17.6	▲23.1	▲24.4
小売	▲16.5	▲23.2	▲20.2	▲19.7	▲28.5	▲23.1	▲23.5	▲28.0
サービス	▲2.4	▲8.5	▲3.4	▲9.4	▲13.0	▲13.9	▲8.6	▲9.9

価格協議の実施割合は増加するも、価格転嫁は進まず、まだ道半ばの状況

- 発注側企業との「価格協議の動向」について、「協議を申し込み、話し合いに応じてもらえた」は68.1%、「コスト上昇分の反映の協議を申し込まれた」は8.3%、合計で「協議できている」企業は76.4%と高水準となった。2024年10月調査から2.5ポイント増加し、価格協議が浸透している。
- 業種別にみると、建設業、製造業、卸売業は約8割と高水準だが、小売業とサービス業は約7割と前回調査より増加しているものの全体を下回る結果となった。また、従業員規模別にみると、10人未満の小規模企業でも増加傾向にあるものの約7割にとどまった。
- コスト増加分の「価格転嫁の動向」について、「4割以上の価格転嫁」を実施できた企業は52.7%と、2024年10月調査から+0.5ポイントとほぼ横ばいとなった。価格協議に比べて増加率は低調となり、価格転嫁はまだ道半ばであることがうかがえる。
- 業種別にみると、建設業、卸売業は「4割以上の価格転嫁」を実施できた企業が約65%と高水準だが、サービス業は3割強と低水準。また、従業員規模別にみると、10人未満の小規模企業で全体を下回った。

価格協議の動向

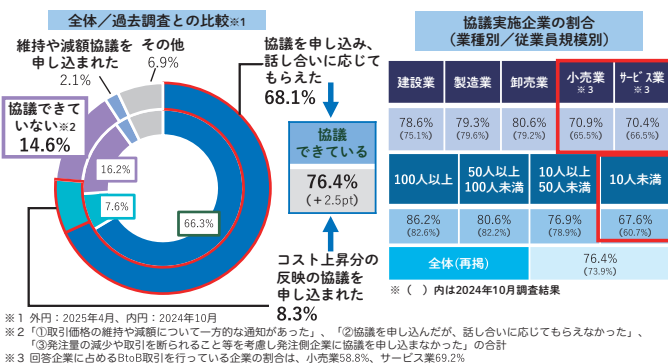

価格転嫁の動向(コスト全体)

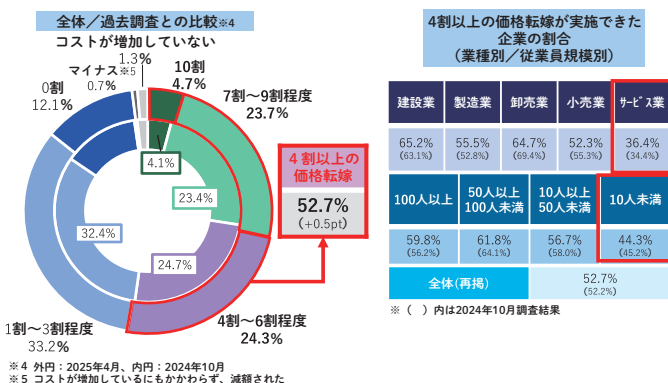

- 価格協議には応じてもらえるものの、単価引き上げに係る詳細な資料の提出を求められ、実質的な価格交渉を行うことは難しい。(民生用電気機械製造業)
- 原材料価格の上昇に加え、ガソリン代の高騰等、コスト増要因しかない。一方、消費者の所得は増えていないため、売上減少を危惧し、価格転嫁はできない。(衣服・日用品卸売業)
- 原材料高騰により値上げを実施したものの、コメの価格が上昇し、再度値上げを実施。その結果、客離れが起きてしまっている。(すし店)
- コメの価格上昇が連日報道されている影響もあり、飲食店には値上げに応じてもらやすい状況にある。(米穀類小売業)



スポーツでまちを元気に!! 習志野市のスポーツチーム情報



習志野シティFC

社会人サッカーチーム「習志野シティFC」は、～刷新から躍進へ～をスローガンに掲げ、関東リーグ昇格に向け、5月から始まっている千葉県社会人サッカーリーグ2部に臨んでいます。

次回、地元習志野(秋津サッカー場)でのホームゲームは9月21日(土)を予定しています。当日は、有観客で実施されますので、ぜひ会場で熱い応援をよろしくお願いします。



オービックシーガルズ

社会人アメリカンフットボールチーム「オービックシーガルズ」は、塚田昌克ヘッドコーチ体制の元2年連続ホームゲームで開幕しました。これまでの結果は、5月4日(日・祝)49-7、5月25日(日)20-3で共に勝利を収めています。

6月14日(土)、富士通ST川崎で大会6連覇をかけて決勝試合に臨みます。「習志野応援団」一丸となって後押ししましょう!



『商工会議所福祉制度キャンペーン』実施のお知らせ

ベストウイズクラブでは、「福祉制度キャンペーン」を4/1～6/30に実施いたします。(※4/1～4/30はアクサ単独キャンペーンとして実施)

本キャンペーンは、『商工会議所福祉制度』を会員の皆様にご理解いただき、会員事業所の福祉向上にお役立ていただくことを主な目的としています。

『商工会議所福祉制度』は、経営者・役員の皆様の保障や退職金準備他、入院・介護・老後に備えた様々な保障ニーズにお応えするものです。

商工会議所職員とアクサ生命保険株式会社の担当社員がお伺いした際には、是非ご協力いただきますようお願い申し上げます。

※「ベストウイズクラブ」は、商工会議所共済制度・福祉制度の普及・推進を目的とし全国各地の商工会議所およびアクサ生命保険株式会社により運営されている組織です。

アクサ単独キャンペーン
2025年4月1日～4月30日

ベストウイズクラブ福祉制度キャンペーン
2025年5月1日～6月30日

ベストウイズクラブ 福祉制度キャンペーン Part1

ベストウイズクラブの福利

アクサ生命の福利

表彰内容

問合せ 経営室

募 集 お知らせ

習志野商工会議所
TEL: 047 (452) 6700

募 集

貴社のPRを支援します！

習志野商工会議所では、会員限定で、下記の広報サービスを行っています。

■DM発送代行サービス

毎月10日に発送している会報誌「商工習志野」に貴社のチラシを安価で折込むDM発送代行サービスを実施しています。

- ▶ 発送先 会員事業所
(約2,000事業所)
- ▶ 費用 チラシ持込 31,500円
印刷依頼 36,700円
(※1通約 15.8円)
- ▶ 問合せ 経営室
☎ 047 (452) 6700

お知らせ

業務用設備等脱炭素化促進事業補助金について

千葉県では、中小事業者等の脱炭素化へ向けた取組を支援するため、中小事業者等が実施する省エネルギー診断の受診や当該診断等を踏まえた脱炭素に資する設備導入等に対して、「業務用設備等脱炭素化促進事業補助金」を交付します。

- 補助対象経費 1/2 (最大1,000万円)
- ▶ 詳細 右記の二次元コードより 
- ▶ 問合せ 業務用設備等脱炭素化促進事業補助金事務局
☎ 050 (2030) 2618

中小事業者等向けスマート省エネ技術促進事業補助金について

千葉県では、中小事業者等の脱炭素化へ向けた取組を支援するため、事業所等におけるエネルギー使用状況の見える化

や設備の自動制御が可能となるエネルギーマネジメントシステム(以下、EMSという)の導入経費の一部について、「中小事業者等向けスマート省エネ技術導入促進事業補助金」を交付します。

- 補助対象経費 1/3 (最大1,000万円)
- ▶ 詳細 右記の二次元コードより 
- ▶ 問合せ 中小事業者等向けスマート省エネ技術導入促進事業補助金事務局
☎ 050 (2030) 2618

多様な働き方推進事業について

千葉県では、働き方改革の推進やテレワーク導入に取り組む県内中小企業を支援するため、希望する企業等に働きやすい環境づくりアドバイザーを派遣します。

- ▶ 募集人数 5月1日(休)～令和8年1月30日(金)
- ▶ 支援対象 県内に事業所を有する中小企業者等
- ▶ 支援内容 専門アドバイザーを派遣
- ▶ 詳細 右記の二次元コードより 
- ▶ 問合せ 多様な働き方推進事業事務局
(委託事業者:株式会社パソナ)

障がい者職場実習奨励金について

習志野市では、障がい者の雇用機会の拡大及び事業者の障がい者雇用促進を図るため、公共職業安定所、特別支援学校、福祉施設などの紹介により、市内に在住する障がい者の方を職業実習に5日以上受け入れた事業主に対し奨励金を交付します。

■ 紹介機関

公共職業安定所、障害者就業・生活支援センター、就労移行支援を行う事業所、特別支援学校、公共職業能力開発施設、生活困窮者自立相談支援事業を実施する機関

■ 奨励金額

- 市内事業者が受け入れた場合
1人につき20,000円
- 市外事業者が受け入れた場合
1人につき15,000円
- ▶ 問合せ 習志野市産業振興課
☎ 047 (451) 7755

価格転嫁の基礎の基礎セミナーのお知らせ

千葉県産業振興センターでは、中小企業、小規模事業者向けに、どのような資料収集・作成が必要か、基礎的な内容をセ

ミナーを通じてお伝えいたします。

- ▶ 開催日時 6月23日(月)
午前10時～12時
- ▶ 開催場所 千葉県産業振興センター
千葉県よろず支援拠点
千葉市美浜区中瀬2-6-1
WBG マリブイースト23F
- ▶ 募集人数 6名
- ▶ 参加費 無料
- ▶ 申込 右記の二次元コードより 
- ▶ 問合せ 千葉県よろず支援拠点
☎ 043 (299) 2921

“地元を廻す”オオクボガチャのお知らせ

オオクボベースでは、6月3日に地元を廻すオオクボガチャを発売いたします。1回500円で参加店舗の景品やサービスチケット(1,000円相当)が当たります。

- ▶ 問合せ オオクボベース
銭谷 雅央/卯木 良二
MAIL: z.masa22@gmail.com
☎ 090 (2313) 3905



源泉所得税について、
キャッシュレス納付を
利用していない皆様是非!!

源泉所得税のキャッシュレス
納付体験コーナーで
キャッシュレス納付の利便性を
体験してみてください!!



【体験コーナーはこちらから】

駅前AGAクリニック千葉津田沼院

“最先端の毛髪専門クリニックで発毛実感!”

『駅前AGAクリニック千葉津田沼院』は、薄毛・抜け毛治療に特化したクリニックです。開院以来10代から70代までの幅広い年齢層の患者様の薄毛・抜け毛(男性の薄毛『AGA』・女性の薄毛『FAGA』から『難治性の円形脱毛症』など)全ての髪の毛の症状に対して治療を施し、患者様の悩みを解消してきた実例と実績がございます。完全予約制で、プライバシーに配慮した個室カウンセリングルームと治療室を完備しています。患者様の症状に合わせ、1人1人に寄り添いながら発毛に至るまでの治療をサポートしていきます。髪の毛でお悩みの方は、ぜひ一度お問い合わせください。

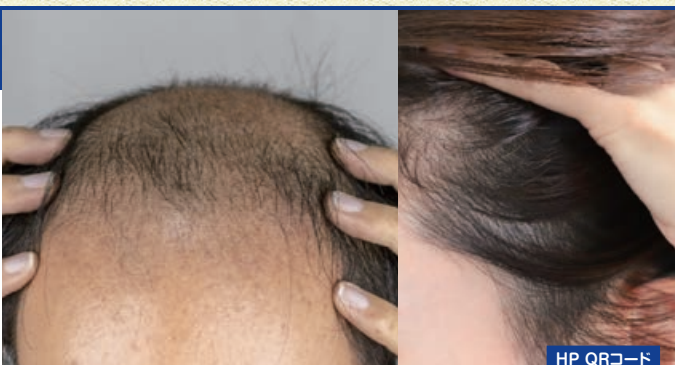

住 所:習志野市津田沼1-2-7ウェルズ21津田沼ビル3F
代表者名:長宗我部 真佑さん TEL: 047 (411) 6722
営業時間: 11時～20時(完全予約制) 定休日:年中無休
URL: <https://e-aga.jp/intro/tsudanuma>

HP QRコード



津田沼るぴにあ鍼灸処

“わたしを整える女性に寄り添った鍼灸サロン”

習志野市にある『津田沼るぴにあ鍼灸処』は、女性専用の鍼灸サロン。静かで落ち着いた空間の中、一人ひとりの体調や悩みに丁寧に向き合い、心と身体をやさしく整えてくれる場所です。

肩こりや腰痛といった日常的な不調だけでなく、体質改善、妊活、マタニティケア、産後の回復、さらには美容鍼による肌のケアまで、幅広く対応しています。

「最近なんとなく不調が続いている」「自分のケアをしたい」—そんなときは、津田沼るぴにあ鍼灸処で“私を整える時間”を過ごしてみたいはいかがでしょうか。



住 所:習志野市津田沼1-13-24カメラア108
代表者名:富井 繁美さん TEL: 070 (5029) 9254
営業時間: 10時～19時 定休日:木曜日

Instagram



株式会社トータルサポート／出張買取 買いウル習志野店

“お客様の笑顔のために”

『株式会社トータルサポート』は、引っ越し前後のお片付けや遺品整理、『出張買取 買いウル習志野店』のFC運営、住宅リフォーム等のお家に関わる事業と、広告デザイン事業を運営しております。

真心を込めたスピーディーな対応を心がけております。

お住まいや暮らし、名刺や会社案内制作、広告のことも、まずはぜひお気軽にご相談ください。



住 所:習志野市実籾4-38-27
代表者名:三賢(みかた) 泰三さん TEL: 047 (770) 0149
営業時間: 9時～18時 定休日:年中無休
URL: <https://www.total-sapo.jp>

HP QRコード

